A. Z.
LUZERN

Herrn
Birnstiel Peter
Würzenbachmatte 14
6006 Luzern

Retouren bitte an Otto Martin, Schlösslihalde 30, 6006 Luzern

Sicher vielseitig überall

Kantonalbank

Lukan Reisebüro
Reisebüro der Luzerner Kantonalbank
Pilatusstrasse 12, 6002 Luzern
Telefon 041-24 11 22

DIE SPUR

ZEITUNG DER PFADI MUSEGG ... MAL JÄHRLICH ... NUMMER 2

Warum trinken Sportler Rivella?

Alkoholfreies Tafelgetränk

Weil die wertvollen Wirkstoffe der Milch im Rivella die beim Schwitzen ausgeschiedenen Mineralien in organisch richtigen Proportionen ersetzen.

Im Gegensatz zu herkömmlichen Erfrischungsgetränken bewirkt Rivella im Körper also mehr als nur die Regulierung des gestörten Wasserhaushaltes.

s'Rivella isch gsund und löscht de Durscht.

GENERALAGENTUR

Dr. René Häfliger
LUZERN

Pilatusstrasse 14/Kantonalbank
Telefon 041 - 24 33 55

Die Pfadfinder des Kantonalverbandes Luzern sind bei uns unfall- und haftpflichtversichert

die spur

ZEITUNG DER PFADI MUSEGG, LUZERN 46. JAHRGANG

Liebe Leser

Vor genau einem Jahr konnte ich der Druckerei Schill zum hundertsten Geburtstag gratulieren. Heute freue ich mich, dass ich dem Hersteller der "Spur"-Lithos, der Firma E.Kreienbühl+Co AG, zum fünfundzwanzigjährigen Bestehen alles Gute wünschen darf. Mit den Firmen Gebrüder Ammann und Hug-Söhne feiern übrigens auch zwei unserer Inserenten ein Jubiläum. Herzliche Gratulation!
Danken möchte ich Hansueli Vollenweider (Spränzu), unserem Titelbildgrafiker, dessen zwölftes Werk bereits die heutige "Spur" ziert.
Die ausserordentliche Führerversammlung vom 6. Mai war auch ausserordentlich kurz, obwohl Joke anwesend war und auch zum Wort kam: der Georgstag wird am 24./25. September in Littau stattfinden, für Wölfe vermutlich nur am Sonntag. - Wie er es vor einem halben Jahr angekündigt hatte, trat Bolino als Korpsleiter-Stellvertreter zurück. Für seine Arbeit sei ihm auch an dieser Stelle gedankt. Ein Nachfolger wurde nicht gewählt. - Gent bedankte sich bei Frau Mühlethaler für den neuen Vorhang hinter der Bühne des Heimsaals. Wölfe und Pfader, tragt Sorge dazu!

Ein schönes Lager oder sonst interessante Ferien wünscht Euch

Chröcheli

Redaktionsschluss:

LITHOS: E. Kreienbühl + Co AG DRUCK: Schill & Cie AG

Redaktion:

Peter Laube
Sonnenbergstr. 9
6005 Luzern

APV-Spalte:

Peter Birnstiel
Würzenbachmatte 14
6006 Luzern

Adressänderungen:

AKTIVE
Otto Martin
Schlösslihalde 30
6006 Luzern

ALTPFADER
Kurt Balmer
Brambergstrasse 76
6004 Luzern

Postcheckkonto 60 - 3172

winterthur
versicherungen

Agentur Luzern
HERMI STOCKER APV
eidg. dipl. Versicherungsfachmann
Pilatusstrasse 24
6003 Luzern Telefon 041 - 23 60 06

Museggler werden besonders sorgfältig beraten !

dollé
Pflanzen · Blumen · Kränze
KAPELLGASSE 26, LUZERN
BEIM RATHAUS

HEINZ SCHOENEICH
dipl. Malermeister
Luzern Horwerstr. 28 Tel. 41 24 56
empfiehlt sich für fachgemässe Ausführung aller Malerarbeiten

RIGI-APOTHEKE AG
DR. W. SCHÜRMANN
empfiehlt seine Apotheke allen
MUSEGG-PFADERN
Telefon 041 - 22 01 39

Beachtet unsere INSERENTEN!

Drucksachen
für Vereine, Privat und Geschäft
Schill-Druck
Burgerstr. 22 ✆ 22 10 73
Sentimattstr. 6 ✆ 22 93 53

RUCKLI
GOLD - SILBER - UHREN
Bahnhofstrasse 22 Luzern

Immer frische
GEMÜSE UND FRÜCHTE
bei E. Emch-Konrad
Unter der Egg Telefon 22 25 71

3. schweizerisches
PFADI FOLK FEST
11./12. Juni 1977 luzern

Liebe SPUR-Leser,

wieder stehen wir wenige Wochen vor dem alljährlichen Pfadijahr-Höhepunkt: dem Sommerlager. Dieses Jahr ist für die Führer- und Roverstufe (selbstverständlich sind auch interessierte Pfader eingeladen) noch vorgängig ein Grossanlass angesetzt, nämlich das Pfadi-Folk-Fest vom 11./12. Juni 77 in Luzern.

Ich habe schon früher darüber berichtet, doch in der Hoffnung, diese Spur erscheine noch vor dem 11. Juni, finden sich nachstehend ein paar Auszüge aus dem Programm. Wir würden uns natürlich riesig freuen, wenn auch viele Eltern und APV-Mitglieder den Gang zu den verschiedenen Konzertplätze unternehmen, um da und dort ein paar der 650 Musiker (85 Gruppen) sich anzuhören.

Am Samstag-Nachmittag 11. Juni wird in der Altstadt musiziert:

Unter der Egg

Unter dem Rathaus

beim Herrenkeller (Kasernenplatz)

beim Staatsarchiv (vis-à-vis Regierungsgebäude)

Diese Konzertplätze sind gedeckt, also witterungsunabhängig.

Am Samstag-abend findet das grosse

Abendkonzert auf der Seeaufschüttung, Beginn 19 Uhr 30, statt.

(bei schlechtem Wetter in der Festhalle, gleiche Zeit)
Wir rechnen mit ungefähr 2000 Konzertbesucher!

Am Sonntag-Vormittag laufen am Alpenquai zwei Parallelkonzerte, bei schönem Wetter eines auf der Seeaufschüttung, das andere neben der Aula KSL, bei schlechtem Wetter in der KSL (Aula und Obertrakt).

Doch eine wesentliche Frage ist noch nicht beantwortet: welche Art Musik wird hier überhaupt gespielt? Nun, da Folk-Musik ein weiter Begriff ist, sind auch die vertretenen Stilrichtungen sehr verschieden: von Schweizer Folklore über englischen Folk, Bluegrass bis Mundart-Eigenkompositionen wird alles zum Zuge kommen.

Also, bis dann!

Mit freundlichen Grüssen
Marc-A. Lotz

Rückblick auf die Museggstafette 1977

Rangliste:

1. Luegisland 1
2. Schirmerturm 3
3. Zytturm 1
4. Nölliturm 2
5. Luegisland 3
6. Luegisland 5
7. Luegisland 2
8. Zytturm 2
9. Nölli 1, Nölli 3, Nölli 4 Nölli 5, Luegisland 4

Disqualifiziert: Schirmerturm 1+2 (Nicht Erfüllen des OL)

Sie fing ganz traditionsgemäss an, bei Regenwetter, so sah es jeder kommen, doch fünf Minuten später, bei Startbeginn, hörte es mit regnen auf, und die teilnehmenden Pfader waren sichtlich froh, einmal an einer "trockenen" Museggstafette mit dabeizusein. Schreckschussstarter Yeti gab punkt 14.3o h den Start frei, und jeder der anwesenden Akteure stürzte sich auf sein Stahlross. Auf Obermeggen ging die Ablösung an die OL-Läufer, von deneneinige recht Mühe hatten, auf dem schnellsten Weg zum Sagenhof zu kommen. Velo II hatte die relativ leichte Strecke nach Udligenswil unter die Räder zu nehmen. Das grosse Etappenziel, das Michaelskreuz, mussten schliesslich die Marathonläufer erreichen, die zwar nicht 4o km laufen durften, dafür alles mehr oder weniger bergaufwärts. Die Fortsetzung übernahm Luno als Funker, der die Startfreigabe der in Perlen wartenden Trottinetfahrer übermittelte. Abgelöst wurden diese durch die zweite Equipe der Trottifahrer, die die über 4 km lange Reussuferstrecke erstaunlich schnell durchfuhren. Nacheinander kämpften noch die Dreibeiner, Rollschuhläufer und Dreirädler um gute Positionen und programmgemäss traf auch schon der Erste im Ziel (Restaurant Regatta) ein. Wiederum, zum Leid der anderen Abteilungen, ging der Zinnteller als Wanderpreis an die Abteilung Luegisland, sicher nicht unverdient.

Von einem grossen Sieger darf hier nicht gesprochen werden, wohl aber von einem grossen Verlierer dieser Musta, der Abt. Nölliturm, die aber ihr Pech oder die Schuld an dieser schlechten Gesamtklassierung selber auf sich nehmen muss. Mit 5 Mannschaften traten sie an, wovon vier auf dem letzten Platz zu finden sind. Weshalb? Vier der fünf Nöllirollschuhläufer waren nicht am Start.

Es gibt halt immer wieder Einzelne, die es nicht für nötig finden, als Glied einer Mannschaft auch wirklich am Anlass zu erscheinen. Sind sie plötzlich verhindert, so tut es sicher nicht weh, dem Abteilungsleiter oder dem Stammführer einen Funk zu geben, der immer noch für Ersatz sorgen könnte! Also glaube ich nicht, dass nur das System der Übergabe (z.B. N1 zu N1, N2 zu N2 statt Nölli zu Nölli, gleich welche Mannschaft es ist) am Misserfolg von Nölli verantwortlich ist. Eine Museggstafette hängt zuletzt doch einfach an jedem teilnehmenden Pfadfinder.

Trotz diesem und anderen kleinen Mängel war es eine abwechslungsreiche Stafette, wofür sich auch jeder voll einsetzte. Es mag zwar sein, dass dem Einen oder Andern sein Streckenteil etwas missfiel, doch stand bei der Auswahl der Strecken die Sicherheit der Teilnehmer im Vordergrund.

Fopp

Die Seite der Frau

Nachdem das "Jahr der Wölfliführerin" (einstimmig angenommen an einer Blüte anfangs 1976) leider zu Ende gegangen ist, können wir auf ein erfolgreiches Jahr zurückblicken. Die Idee der Blüte (=Stamm der Wf) ist nicht im Keim erstickt und erfreut sich allgemeiner Beliebtheit. Ob beim Schlitteln, Malen, Wandern oder Kafi trinken, es trafen sich immer einige, berichteten über Projekte und So-Las, die Stufenleitung hatte Gelegenheit, ihre Probleme an die Frau (und an einen Mann) zu bringen. Besonderer Dank gilt den Stufenleiterinnen, die sich im vergangenen Jahr so eingesetzt haben. Vielen Dank auch allen andern Wf für das fleissige Erscheinen an der Blüte.

****

WETTBEWERB:

Wer findet den idealen Namen für diese Seite?

1. Preis: 1 Fenjal-Schaumbad

Vorschläge bitte bis zum 1.August an:
U. Horst, Schlossweg 6, 6005 Lu

****

Über den Wettbewerb kann keine Korrespondenz geführt werden!

Es Liebs Grüessli

Tante Brigit

Tante Ursi

Der Witz

Platz für einen Witz oder für Leserbriefe (auch ein Witz...)

Gelb + Blau gibt Grün
Rot + Gelb gibt Orange
Blau + Rot gibt Violett
und alles miteinander gibt eine grosse Sauerei. (Lies: ..glatte Wolfsübung? red.)

WAK*

Seit einiger Zeit kann man im Wolfszimmer ein Kunstwerk von Führerinnenhand bewundern.

Einige Wf haben die neuen Schränke (dafür müssen wir Familie Mühlethaler ein Kränzchen winden) mit dem Dschungelsujet bemalt. Merci!!!

*WAK= Wölflitanten als Künstlerinnen

Diese Seite wird nun regelmässig erscheinen. Inserate und Informationen bitte an: B. Ruf, Elfenaustr. 36, 6005 Lu
Leserbriefe und Wettbewerb an: U. Horst, Schlossweg 6, 6005 Lu
Bitte jeweils auf dem Briefumschlag das Kennzeichen URBRI et HORRU vermerken. Besten Dank.

Lieber Museggrover

Als du noch in der Pfadi warst(einige sind heute noch Führer oder Venner),da wusstest du immer was so auf den Programm stehen wird. Dafür war auch der Samstagnachmittag als Pfaditag reserviert.In deiner Führertätigkeit stelltest du mit deinen Kameraden Uebungen für deinen Stamm zusammen,die dann hinhauen mussten.Nun bist du als Pfader aus deinem Stamm ausgetreten,hast einen fähigen Nachfolger und gründest mit deinen Kameraden eine Roverrotte.Was nun? Einen geregelten Betrieb wie einmal als Pfader wirst du als Rover nicht haben.Gewiss,während des laufenden Jahres stehen genug Roveranlässe auf dem Programm.Es ist aber nicht der Sinn,dass sich der Rover nur an solchen Anlässen zu aktivieren weiss.Vielmehr sollte die Aktivität in eurer Rotte funktionieren.In der Rotte liegt es an jedem einzelnen,dass der Betrieb läuft und ihr habt dazu unbegrenzte Möglichkeiten,was in der Pfadi nicht unbedingt der Fall war.

Weshalb nicht eine Reise oder ein Lager.Auch als IG irgendwie das Ziel zu haben,z.B. als Kabarettgruppe im Kleintheater(am füfi) aufzutreten.oder einen Unterhaltungsabend im Pfadiheim zu gestalten.

Ich glaube an Ideen sollte es nicht fehlen,deshalb wäre es schön, wenn ein Museggwolf oder Pfader auch mal erfährt,das eine der unsrigen Roverrotten etwas tolles geleistet hat.

Uebersicht über den Bestand der Rover in der Pfadi Musegg

Abteilung	Rotte	Anz.Rover
Schirmerturm:	Dyonisos	7
	Tartan	11
	King - Kong	6
	Joskulus	6
Nölliturm:	Les cino Marniers	5
Zytturm:	Chöhler	11
Luegisland:	Mekteb-I-Irfan	6
	Sempre Tutti	5
	Perron 7	5
Anz.Rotten:	9	Anz.Rover: 62

RSL Topp

Ein Zeichen der Aktivität unserer Roverstufe sind die regelmässigen Sportveranstaltungen wie das Handballturnier (vgl. nächste Seite).

Die Uebersicht über die Lagerplätze dieses Sommers ersetzt die Lagervorschauen jener acht (!) Stämme, die mir keine Vorschau sandten. Nehmt Euch ein Beispiel an der Wolfsstufe!

SO-LA 77

HANDBALL-TURNIER

1.	Perron 7	8
2.	Nölliturm	6 (34:27)
3.	APV -Mekteb	6 (34:31)
4.	Chöhlerrotte	4 (24:32)
5.	Sempre Tutti	4 (27:43)
6.	Dyonisos	2

Am 20. März trafen sich die Museggrover in der Wartegghalle zu einem Handballturnier. Organisiert worden war es natürlich vom Sporttrupp.
Das Bild links dokumentiert eine Eigenheit fast aller Spiele: allzuoft profitierten Stürmer von einem Fehlpass eines Gegners!
Leider hatte sich das Siegerteam mit rottenfremden Spielern verstärkt. Man wird daraus lernen und im nächsten Jahr die Spielberechtigung rechtzeitig festlegen müssen.

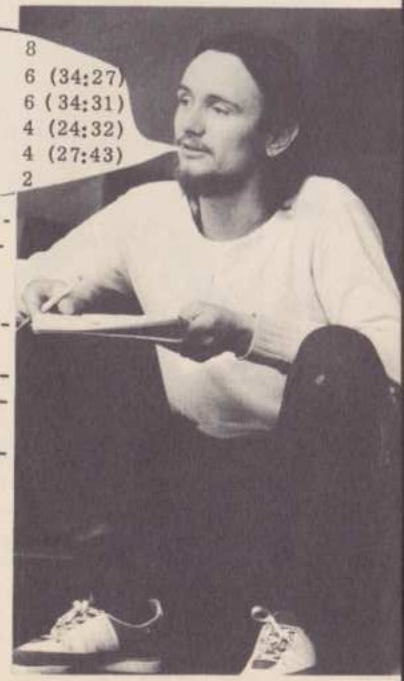

PINTE VAUDOISE
DEZALEY
LUZERN

«Le Dézaley» Lucerne

im originellen
Waadtländer Restaurant
und Säli, im 1. Stock
Theaterstrasse 6 LUZERN
Telefon 041 - 22 78 44
Familie W. Suter-Meyer

FREY

Wir bauen
Wir vermieten
Wir verwalten

agima

Fluhmattweg 6, Tel. 36 40 40
Mitarbeiter:
Werner Lehmann APV

Der SMUV als stärkster Arbeitnehmer-Vertragspartner der Maschinen- und Metallindustrie wahrt auch die Interessen der Lehrlinge !

SCHWEIZERISCHER METALL- UND UHRENARBEITNEHMERVERBAND
SEKTION LUZERN SEKRETARIAT DUFOURSTR. 13 6002 LUZERN

SPATZ

beschert ungetrübte Zeltfreuden

- SPATZ bietet euch seit über 40 Jahren bewährte Zelte und Campingartikel in reicher Auswahl.
- Beim SPATZ seid ihr nicht einfach Käufer, sondern mit Rat betreute Zeltfreunde.
- 10 Jahre Garantie auf Zelte und Schlafsäcke.

SPATZ CAMPING Hans Behrmann AG
8029 Zürich 7. Hedwigstrasse 25, Telefon 01 53 43 00
ausschneiden und einsenden
Gutschein für den 104seitigen SPATZ-Katalog
Name und Adresse: _____ Mu

Reissverschlüsse

FEDERER
beim Theater

HÜTE - MÜTZEN

Kirsten-Bieri

PILATUSSTR. 13 LUZERN

HERREN - WÄSCHE

ZYTTURM

SO-LA 77 SIONI

UF EM BRUSCHTI
ISCH ES HERRLICHS
LÄBE,
UF EM BRUSCHTI
WEMMER ALLI SI !!!

MIER, DAS SIND D'SIONI-
WÖLF VO BUER. MIER
SIND VOM 8.-17. AUGUST
UF EM BRUSCHTI OB
ATTINGHUSE ÜRI. ÜSES HEIMETLI ISCH'S HUUS
„GUGGITALBLICK". ES ISCH NUMME ÖPPE 10 MINUTE VOM
ORANGSCHE BÄHNLI EWÄG. WER LUSCHT HÄT, CHOGGE
Z GÜGSLE, ISCH IMMER WILLKOMME!
ALSO BIS IM SUMMER !!!
EUSES BESCHT!

jonathan

KAA

SO-LA 77

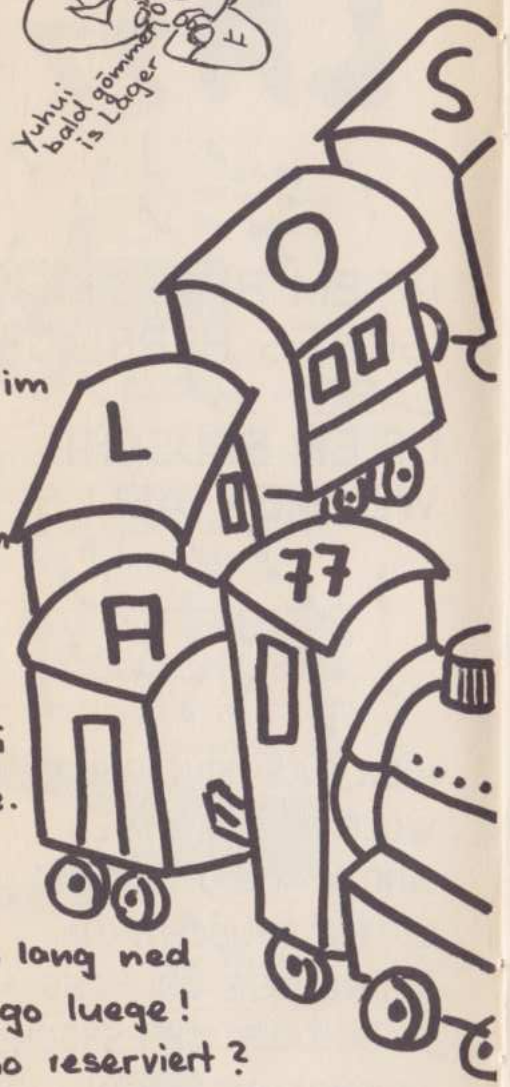

Am 16. Juli fahred mer im
Zügli is Lager nach
Näfels.
Im Pfadiheim Risi häm
mer es gmüetlichs
Hüsli gfunde.
Es hät sogar en Brunne
vorem Hus wo sich alli
Pflotschi chönd ustobe.
Au de Sonneschie
hemmer scho bstellt.
Und das isch denn no lang ned
alles. Chömed doch go luege!
Häsch Din Platz scho reserviert?

Euses Beschd

Nagi

Corinna Esther

HATHI

SO-LA 77

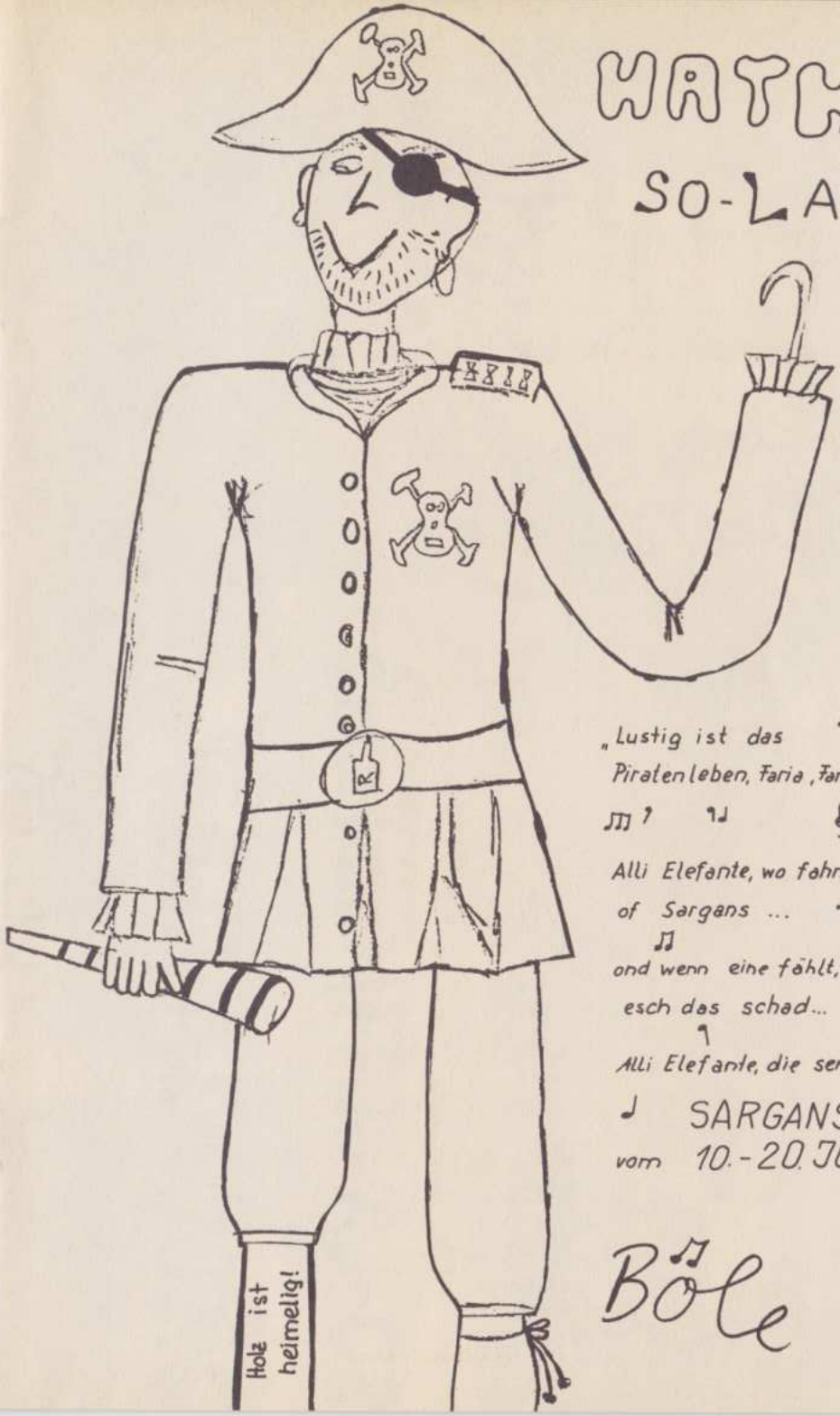

„Lustig ist das
Piratenleben, Faria, Faria, Ho!"
Alli Elefante, wo fahrid
of Sargans ...
ond wenn eine fählt, so
esch das schad...
Alli Elefante, die send in
SARGANS
vom 10.-20. JULI

Böle

SO-LA 1977/GSTEIG

2. STAMM/GELB

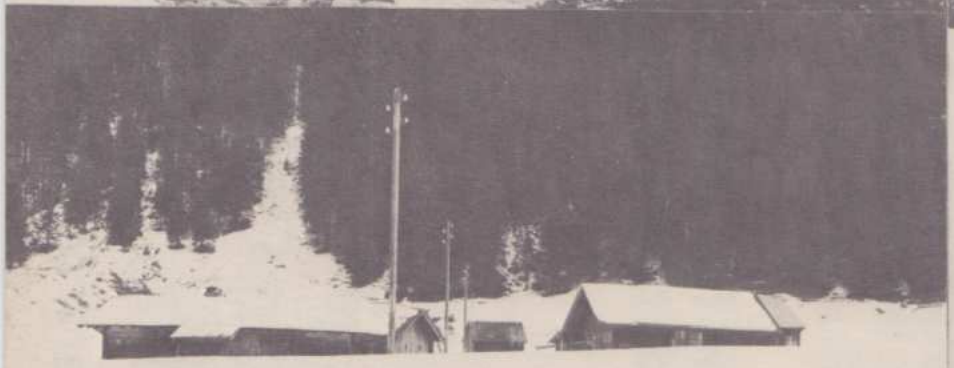

10. JULI - 27. JULI BERNER OBERLAND

Restaurant

MILITÄRGARTEN

Hans Sperandi, empfiehlt sich

Horwerstr. 79 Tel. 41 75 42

KOHLHAUS LUZERN

Tiefgefrier- und
Lagerräume
für Fleisch, Butter, Früchte,
Eier usw.

Temperaturen von + 10°C
bis - 40°C

Ihre Ferien sollen zu den schönsten Ferien werden! Deshalb haben wir Ferien-verbesserer nichts als Ferien im Kopf!

Kuoni
Die Ferienverbesserer

Grendel 10, 6002 Luzern, Tel. 041 / 23 91 31
shopping center emmen, 6020 Emmenbrücke, 55 81 81

...und für alli Velo und Töffli ersch rächt zum Pnö

Velos HUGO Luzern

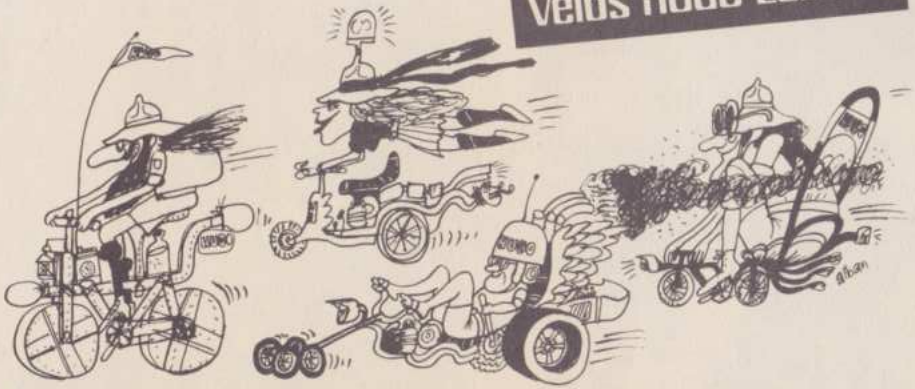

Obergrundstrasse 26 Tel. 22 34 44

SCHIRMERTURM

Um 14.15 Uhr machten wir Antreten. Dann erklärten wir den Wölfen, was wir an dieser Uebung machen wollten: eine Repor - tage über Flugzeuge, Schiffe, Autos, Eisenbahnen oder über die PTT. Mit Schreibzeug bewaffnet stürmten die Wölfe die entspre - chenden Abteilungen des Verkehrshauses.

Um 16.30 Uhr trafen wir uns hinter dem Verkehrshaus, wo eine kleine Lokomotive mit drei Wagen durch die Gegend dampft. Jeder Wolf durfte einmal mitfahren. Weil um diese Zeit nicht mehr viele Leute auf eine Fahrt warteten, durften die Wölfe noch zwei Mal gratis fahren.

Um 16.45 Uhr hatten wir Abtreten.

chnusi Carlos Jäwi

Beachtet beim Einkauf unsere Inserenten !

zweckmässig verpflegt
ist halb gewonnen –

darum vor jedem Start
nahrhaftes Vollkorn-Brot

BÄCKEREI KONDITOREI
100 JAHRE
Hug

TK Bauunternehmung
Hochbau Tiefbau Stollenbau
Theiler + Kalbermatter AG
Obergütschrain 2
6003 Luzern

Bauspenglerei
Flachbedachungen
Leichtmetall- und
Chromstahlarbeiten
Albert
Furrer
Luzern, Eichhof

HOTEL ROTHAUS
Klosterstraße 4, Luzern, Telefon 23 50 15
empfiehlt sich allen PFADFINDERN

Brauchli
Luzern: Mühlemattstrasse 2-10, Tel. 22 04 96
Emmenbrücke: Eichenstrasse 2, Tel. 55 44 55
HOLZBAU Fenster - Bauschreinerei

Touren-Proviant
SEINET & CO
Comestibles
Weggisgasse 28 Tel. 23 52 22

VOLKSBANK WILLISAU AG
Filiale Luzern
Auf unsern ● Sparheften und Kassaobligationen
sind Ihre Guthaben gut und leicht verfügbar angelegt

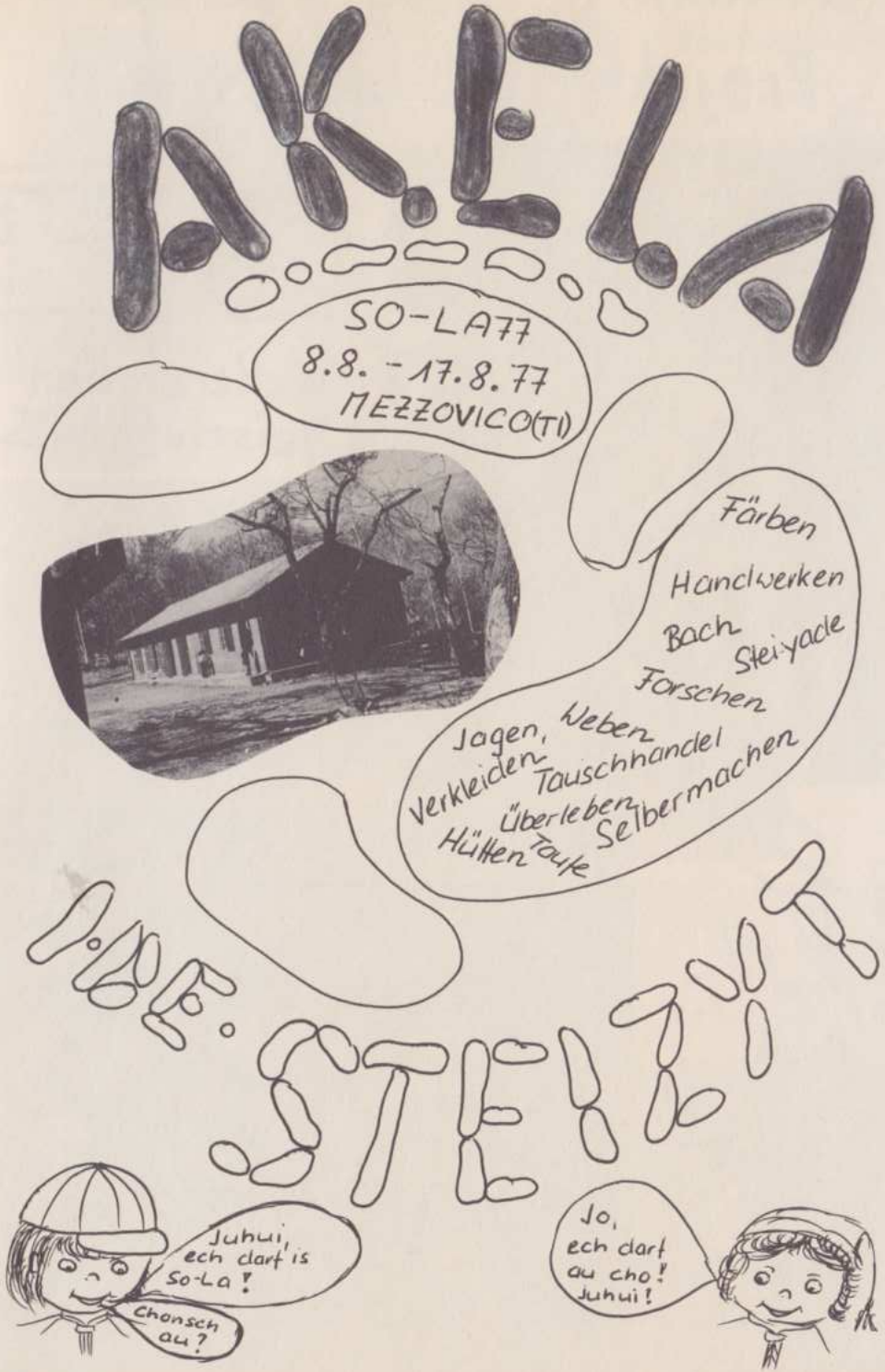

4. Stamm Projekt LUFT

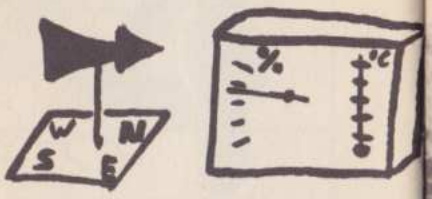

Wetterstation
Heissluftballon

Feuer

LUFTIADE

Musik

Ballonschlacht

Papierflugzeugmeisterschaft

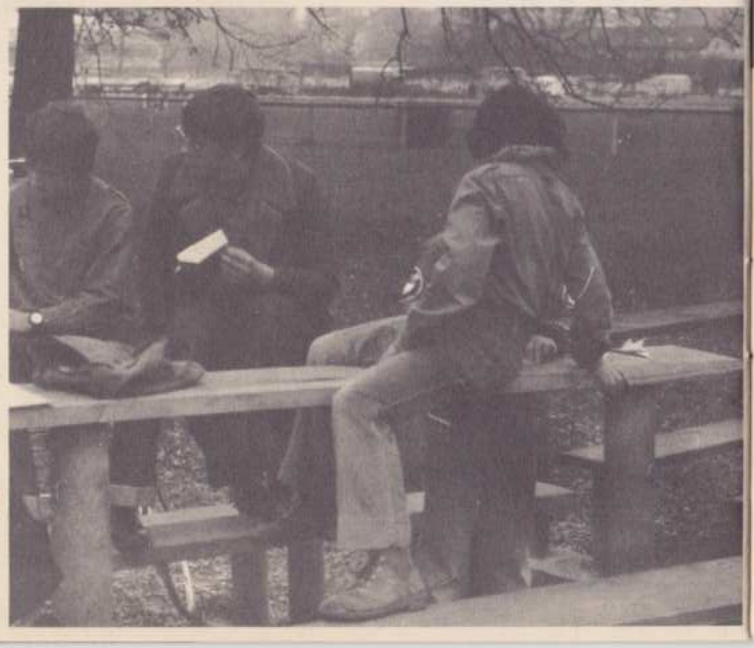

Absoluter Höhepunkt:

RUND FAHRT auf dem FLUGHAFEN

KLOTEN

SO-LA 77

Versam

Unser Lagergelände aus der Vogelschau

* DAUER: 10.–27. Juli 1977

an alle Einbeinigen und Einarmigen und Einäugigen und die, die es gerne werden möchten!!!

Grundkurs für zukünftige* FLUSSPIRATEN

im SO-LA in Versam (inkl. Kochkurs für Kannibalen)

AVIA SCHÄTZLE AG

Für unsere Kunden setzen wir alle Räder in Bewegung!

Schätzle AG Tel. 041-444546

STUDER CARL
WEINHANDEL
LEBENSMITTEL + GETRÄNKE
LANGENSANDSTR. 7 LUZERN
TEL. 44 45 89

Martin + Co.
Spezialhaus für Tapeten
6002 Luzern
Kapellgasse 3
Telefon 23 11 33

Kuba's extra starke
Brillen sind auch
für Pfadi - Buben
stark genug !

MOOS
OPTIK PHOTO
PILATUSSTRASSE 34 6003 LUZERN

Kluge Käufer kaufen bei Gränicher,
wo Auswahl und Beratung
zum Service gehören. Gränicher
INTERNATIONALE HERRENMODE, LUZERN

125
JAHRE

GEBRÜDER
AMMANN
HOCH- TIEFBAU
RENOVATIONEN
& Co AG
BERGSTR 2 LUZERN TEL 36 59 73

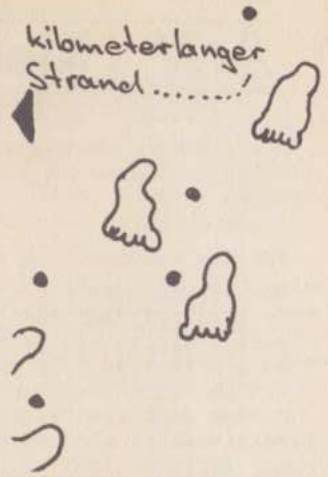

Dorli Grüter - Troxler

30. 6. 1924 bis 2. 3. 1977

Zusammen mit seiner Zwillingsschwester war Dorli in den Jahren des zweiten Weltkrieges als gütige, zuverlässige Wolfsführerin unter Meili Hool tätig. Alle ehemaligen Wölfe von Dorli wie auch die Kameradinnen und Kameraden aus der damaligen Musegg-Führerschaft werden ihm ein gutes Andenken bewahren. Zu früh musste uns Dorli nach kurzem schwerem Leiden verlassen. Dem Gatten und den beiden Kindern wie auch Alban und Silvi Wyss-Troxler und Franz Troxler spreche ich im Namen der APV-Leitung und sicher auch namens aller Kameraden und Kameradinnen, die Dorli kannten, das herzlichste Beileid aus.

APV Klatschspalte

Für die heutige Spur liegen nur wenige Meldungen vor.

Einleitend darf ich Euch sagen, dass der Vorstand beschlossen hat, den Camping-Ball auf den 22. Oktober 1977 anzusetzen. Ort: Hotel Palace. Ich weiss, einige von Euch sind vielleicht der Meinung, der APV gebe es damit zu geschwollen. Dem ist aber nicht so. Der letzte Camping-Ball am gleichen Ort hat alle Besucher hell begeistert und so hofft der Vorstand, dass dieses Jahr die "Palace-Angstschwelle", soweit sie da und dort vorhanden sein sollte, überwunden werden kann. - Nor ned schüüch si im Läbe !!

Das Schiessen wird entweder am 4. oder 11. September 1977 in Malters geklöpft.

Die Generalversammlung muss heuer am 17. Dezember stattfinden, weil der Heiligabend auf einen Samstag fällt. Ich hoffe, dass der Herr Präsident endlich ein Einsehen zeigt, und auch während der eigentlichen Versammlung für durstige Kehlen etwas servieren lässt. Es wird ja schliesslich bezahlt, und die Rover könnten das bessere Geschäft machen. - Prost Chosli !

Inzwischen habe ich abgeklärt, ob unsere Schweizerfahne im alten Zeughaus an der Pfistergasse eingestellt sei oder nicht. Leider nicht !

Gerade zwei Gregor's sind seit der letzten Nummer auf diese schöne Welt gekommen.
Nummer I hat den Nachnamen Emch. Er wurde am 14. April 1977, 10.19 Uhr, geboren uns ist Nelly und Jörg (ehem. grünweiss) anvertraut. Gregor I wird Freud und Leid auch mit seinem Bruder Olivier teilen. Adresse: Zürichstrasse 115, 8123 Ebmattingen. (Wo esch ächt das wieder ?)
Gregor II wohnt in 6043 Adligenswil, Sonnmattstrasse 30, bei Doris und André Hobi (ehem. gelb), welches seine Eltern sind. Er wurde am 5. Mai 1977 geboren. Sein Brüderchen heisst Lukas.

WIR VERKAUFEN NICHT NUR BÜRO-MASCHINEN ...

Beiden Elternpaaren herzliche Gratulation und die besten Wünsche für die Zukunft zu viert.

Bei zwei APV-Familien hats Standortverschiebungen gegeben. Margrith und Kurt Lips verliessen Luzern in Richtung Süd-Osten. Adresse: Pakistan Design Institute, 16 Muslimabad, Karachi 5, Pakistan. Good luck !! - "Kuba" hat mir eine Zeitungsnotiz zugespielt, der ich auszugsweise folgendes entnehme: "Der Genuss von alkoholischen Getränken ist im ganzen Land verboten. Uebertretungen dieses Gesetzes werden mit Gefängnisstrafen von zwei Jahren sowie hohen Geldbussen geahndet." Also, Gnagi und Margrith, aufgepasst; adiö Kafi-mit !

Der zweite, der gezügelt hat, ist Hans Jörg Merz, "Joggeli", ehem. grünweiss. Sein Heimweh nach der Innerschweiz trieb ihn von der Regio Basiliensis nach 6060 Sarnen, wo er mit seiner Familie am Aamattweg 32 wohnt. In 6060 seien die Sitten und Gebräuche auch streng aber doch nicht wie in Pakistan. Und zudem zahle man weniger Steuern als in Basel. "Joggeli" ist übrigens schon eifrig bei den APV-Turnern dabei.

Spur-Redaktor "Chnöcheli" fordert die Altpfader auf, sich zu seinem Artikel in Nr. 1/77, Seite 3 zu äussern. Ich sage folgendes: Es wäre wirklich prima, wenn die Spur einigermassen selbsttragend sein könnte. Aber ich fände es schade, wenn man auf die Reproduktion von Fotos usw. verzichten müsste. Ich blaube, durch diese Möglichkeit hat die Spur seinerzeit viel gewonnen. Dem Umstand, dass zuwenig Inserenten vorhanden sind, könnte man durch grössere Anstrengungen bei der Aquisition neuer Inserenten bestimmt entgegentreten. Hier müssten die Aktiven, vielleicht in Zusammenarbeit mit dem APV, nochmals einen Effort zu Gunsten unserer Spur unternehmen. Für den APV mit seinen nahezu 700 Mitgliedern ist die Spur jedenfalls wichtig, selbst wenn der Klatschonkel keine weltumstürzenden Artikel schreibt.

Ich wünsche allseits schönen Urlaub (welch grässliches Wort hat sich in unsern Sprachgebrauch eingeschlichen) und grüsse herzlichst.

Euer Steli

Steli

...WIR REPARIEREN SIE AUCH GEWISSEN-HAFT UND ZU-VERLÄSSIG!

waldis
BÜROCENTER DER ZENTRALSCHWEIZ

6002 Luzern Bahnhofstrasse 32

Tel. 041 - 22 75 75

Die gewissenhafte Pflege Ihrer Büromaschinen ist uns ein Anliegen. In unserer modern eingerichteten Werkstätte reparieren oder reinigen unsere Spezialisten Ihre Büromaschinen (alle Fabrikate) sorgfältig und rasch.