A. Z.
LUZERN

Herrn
Moser Erwin
Tiefengrabenstr. 1
4102 Binningen

Retouren bitte an Markus Müller, Löwen-Terrasse 5,
6006 L U Z E R N

Luzerner Tagblatt

Ihre praktische Tageszeitung ... jetzt jeden Freitag mit dem mehrfarbigen Tele- und Radiomagazin

TR7

GEBRÜDER
AMMANN
Hoch- und Tiefbau Neubauten – Umbauten & Co. AG.
Fassadenrenovationen – Reparaturen
BERGSTRASSE 2 LUZERN TELEPHON 36 59 73

Wissen Sie, was dieses Signet bedeutet?

KUONI

Der stilisierte Globus stellt unsere Erde dar in ihrer ganzen Grösse und Weite. Kuoni ist der Name einer weltweiten Reiseorganisation. Ein Name, der für erstklassiges Reisen und tadellosen Service bürgt. Ein Signet, das Ihr Vertrauen verdient.

REISE-KUONI
Luzern, am Grendel 10 Tel. 041/23 91 31

Waadt Versicherungen
EMIL LISCHER
Generalagentur Hirschmattstrasse 1, 6002 Luzern Telefon (041) 23 18 12

DE SPUR

He-KB 26 b

sicher
sympathisch
überall

Kantonalbank

16 Filialen und Agenturen im ganzen Kanton Luzern

EISELIN SPORT

Sportgeschäft

Max Eiselin

Das Spezialgeschäft für Bergsteiger
Skifahrer
Langläufer
mit der grossen Auswahl
und fachmännischer Beratung

VERLANGEN SIE AUCH UNSER TOUREN- UND EXPEDITIONSPROGRAMM

6003 LUZERN
Obergrundstrasse 72
Tel. 041 - 22 66 36

6020 EMMENBRÜCKE
Gerliswilstrasse 26/28
Tel. 041 - 55 88 55

8006 ZÜRICH
Stampfenbachstrasse 138
Tel. 01 - 28 48 28

4053 BASEL
Ecke Gundeldinger-/
Falkensteinerstr. 66
Tel. 061 - 35 55 45

3011 BERN
Gerechtigkeitsgasse 78
Tel. 031 - 22 16 22

die spur

ZEITUNG DER PFADI MUSEGG, LUZERN

JUNI *1975* NUMMER *2* *44.* JAHRGANG

Redaktion:
Peter Laube
Sonnenbergstr.9
6005 Luzern

APV-Spalte:
Peter Birnstiel
Würzenbach-
matte 14
6006 Luzern
Tel. 31 28 06

Vor 50 Jahren im April
da kam zur Welt ein Birenstiel.

Man fand bei ihm schon bei Geburt
statt Nabelschnur den Pfadigurt,

statt Haare einen Pfadihut
und Pfadililien im Blut.

Und seither krampft er für die Pfadi,
mänätscht das Kunsthaus und die Badi.

Drum danken wir Dir, lieber Steli,
und wünschen noch der Jährli veli.

Blieb jung und gsund und s'Elsbeth au,
das wünscht de ganzi A P V !

Proscht Klatschonkel !

Liebe Leser,

zuerst möchte ich mich Chosli anschliessen und Steli zum 50. Geburtstag gratulieren. Vielen Dank, lieber Steli, für Deine langjährige und treue Mitarbeit bei der Spur !

Mehr im Hintergrund, als Inseratchef, war bisher Ruedi Käch (Chäfer) für die Spur tätig. Er ist nun zurückgetreten, und Peter Wyss (Piccolo) übernimmt diesen Posten. Danke, Chäfer, für Deine Arbeit.

Die Zusammenarbeit mit der Abteilung Sonnenberg, die Bolino in der letzten Spur antönte, ist nicht zustandegekommen. Offensichtlich waren nur die Führerinnen,nicht aber die Pfadfinderinnen mit diesem Plan einverstanden.

Ein schönes So - La wünscht Euch *Chäbeli*

Redaktionsschluss: 30. AUGUST

S' NÖCHSCHT JOHR WERD D' MUSEGG FÖFZGI !

s'Rivella isch gsund und löscht de Durscht!

Alkoholfreies Tafelgetränk

GENERALAGENTUR LUZERN

Dr. René Häfliger

Pilatusstrasse 14/Kantonalbank

Telefon 041 - 24 33 55

Die Pfadfinder des Kantonalverbandes Luzern sind bei uns unfall- und haftpflichtversichert

PFADFINDERKORPS MUSEGG LUZERN

POSTCHECKKONTO 60-6793

REVUE 76

Lieber Spurleser,

Ich hoffe, Du bist nicht einer von denen, die gleich böse werden, wenn ich von der Revue 76 rede. Es gibt nämlich schon welche, die fragen, ob wir eigentlich über nichts anderes, als die Revue, sprechen können.

(Möglicherweise weisst Du aber noch gar nichts von der Revue. Für Dich, folgende Kurzinformation: Musical aus Anlass des 50-jährigen Bestehens des Korps Musegg, 4 Vorstellungen im Kursaal (Chalet) am 26.3., 27.3., 2.4., und 3.4.1976.)

Ziel meines nachstehenden Geschreibsels ist es, für die Revue zu werben und zwar a) um Verständnis und b) um Leute.

a) Eine Revue ist kein Pappenstiel! Darum bitten wir Eltern, Familie und Freunde um Verständnis, wenn ein aktiver Museggler vielleicht ein wenig mehr Zeit für die Pfadi aufwendet als sonst. Es ist klar, dass Beruf oder Schule darunter nicht leiden dürfen, trotzdem sind wir auf den "vollen" Einsatz angewiesen.

b) Zuviele Köche verderben den Brei, heisst ein Sprichwort. Diesem Zustand werden wir bei der Revue wohl nie begegnen. Im Gegenteil, wir befinden uns eher in der Klemme, da wir im Korps zuwenig Leute im Roveralter haben. Als Beispiel: 1945 hatte es im Korps Musegg (damals Abteilung) 96 (sechsundneunzig) Rover, 1975 existiert praktisch keine Roverstufe. Darum der Aufruf an alle Museggler, Freunde und Anverwandte männlichen und weiblichen Geschlechts, die in den letzten 10 Jahren in irgendeiner Form bei uns tätig waren: MELDET EUCH! Wir zählen auf Dich. (Meine Tel.nr.: 23 21 63) Vielen Dank.

In der Hoffnung, der Aufruf finde ein grosses Echo, grüsse ich freundlich

Marc-A. Roth / Gent

Marc-André Roth / Gent

Die Museggstafette

Die Museggstafette führte dieses Jahr rund um den Rotsee.
Hier beschreiben die Aktiven aus dem Siegerteam, "wie sie die Qualen überlebten".

DEN ANFANG MACHTE QUATSCH: „JA, ALSO HAI UND ICH WIR HATTEN UNS SCHON SEIT WOCHEN AUF DAS RENNEN MIT DER TRAGBAHRE VORBEREITET. PLÖTZLICH GAB PIPER

DEN STARTSCHUSS AB UND WIR RASTEN AB. TRADITIONSGEMÄSS ÜBERNAHMEN WIR GLEICH DIE FÜHRUNG UND GEWANNEN MIT GROSSEM VORSPRUNG DIE ERSTE ETTAPPE. DIE VIER-BEINER FREUTEN SICH SCHON GARANZ VERREKT, DASS WIR ALS ERSTE KAMEN. „JA, JA, DAS STIMMT, WIR FREUTEN UNS ÜBER DEN VORSPRUNG, ABER WENIGER ÜBER DIE SADI-IDEE UNS AN DEN FÜSSEN ZUSAMMEN ZUBINDEN. INZWISCHEN REGNETE ES AUCH NOCH SO GRAUENHAFT, DASS WIR NOCH SCHNELL DIE SCHUHE FÜR DEN REGEN MONTIERTEN. ABER UNSERE VERFOLGER HOLTEN UNS NICHT EIN, UND DA WAREN WIR SCHON BEI THILO ANGEKOMMEN, DER MIT SEINEM SURER-NON PLUS ULTRA-GT-TROTTI WARTETE."

„AUCH AN MEINEN POSTEN SCHIFFTE ES GRAUENHAFT UND MEIN TROTTI WAR SCHON GANZ NASS,

ALS DIE VIER-BEINER RUFTEN, SCHWARZ". DANN ALSO SPEEDETE ICH DAVON UND ES KAM MIR KEINER NACH, OBWOHL BEIM TROTTI DER 3. GANG KLEMMTE. ICH FETZTE ALSO IMMER IN 4 GANG DER STRASSE NACH UND BALD WAR ICH IM ZIEL, WO DER LANGSTRECKEN-LÄUFER HERKULES WARTETE". ICH, ALS LANGSTRECKENLÄUFER HATTE MICH OPTIMAL DARAUF VORBEREITET. BEVOR ICH LOSSPRINTETE, UNTERSUCHTE ICH NOCH MEINE NASSEN TURNSCHUHE OB SIE ÜBERHAUPT RICHTIG GE-BUNDEN WAREN, JA SIE WAREN'S. SO EMPFING ICH DEN HANDSCHLAG VON THILO UND SECKELTE DRAUFLOS. ES SCHIEN UNENDLICH WEIT ZU GEHEN. ES REGNETE RIESIG UND ICH WAR PFLOTSCHNASS UND IN MEINEN TURNSCHUHEN SAFTETE ES BEI JEDEN SCHRITT, DEN ICH MACHTE. DOCH DA KAM SCHON DAS RETTENDE GELEISE, DAS MIR BESAGTE, DASS ES NICHT MEHR LANGE DAUERN KONNTE. MIT EINEM BERUHIGENDEN VORSPRUNG AUF MEINE KONKURRENTEN, ABER SCHIER ZUSAMMENBRECHEND ÜBERNAHM DER QUASI."

„ICH WARTETE SCHON GANZ GESPANNT DARAUF, WER ALS ERSTER DURCHS ZIEL KOMMEN WÜRDE, DA KAM ETWAS ROT-BLAUES DAHERGEFEGT UND SCHON BALD ERKANNTEN WIR HERKULES. ICH NAHM ALSO MEINEN RUCKSACK, DER MIT RUND 3 TONNEN GRANIT-FELSEN BELADEN WAR, AUF DEN BUCKEL UND KROCH DAVON. AUF DEM NASSEN PFLASTER RUTSCHTE ICH DAUERND AUS UND WURDE VON FELSBROCKEN FLACHGEDRÜCKT. NACH ÜBERMENSCHLICHEN ANSTRENGUNGEN SAH ICH DAS ZIEL VERSCHWOMMEN VOR MEINEN AUGEN SCHIMMERN. ICH ERINNERE MICH NOCH SCHWACH DARAN, WIE DER WOLF AUF DEN ROLLSCHUHEN DAVON DÜSTE." ALS ICH ERKANNTE, DASS

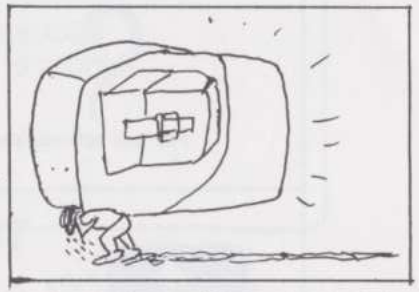

DERJENIGE, DER DA ANGESCHLURFT KAM, ZU MEINER GRUPPE GEHÖRTE ZISCHTE ICH AB. DIE ROLL-SCHUHE LIEFEN PRÄCHTIG, ICH HATTE SIE JA AUCH MIT EINEM SPEZIALFETT GESCHMIERT. ICH WAR SCHON BALD AM ZIEL. DORT DRÜCKTE ICH AUF DEN KNOPF, DER DIE BREMS-FALLSCHIRME HERAUSLÄSST. ABER ES KAM NUR DER FALLSCHIRM AM RECHTEN ROLLSCHUH RAUS, SO DASS ICH NACH RECHTS INS GIÄT HINAUS FUHR, WO ES MICH SCHNETZELTE." „OH, JA, ICH HATTE ALLES GESEHEN ES WAR FÜRCHTBAR, WIE ES DEN ARMEN WOLF „VERSCHLERGTE", ABER ICH DURFTE MICH NICHT BEEINDRUCKEN LASSEN, UND SO NAHM ICH MEINEN WOLF AUF DEN BUCKEL UND GALLOPPIERTE DAVON. DER WOLF TRIEB MICH MIT SEINEN ZURUFEN MIT FEUEREIFER AN. DEN WOLF SCHÜTTELTE ES DURCH, SO DASS IHM DER „GÄDDER" ZUM MUNDE HERAUS HIENG. AM ZIEL WAR ICH MEHR TOT ALS LEBENDIG, VIEL MEHR SCHON HALB VERWEST. DANN ÜBERNAHM SMILE DEN GROSSEN VORSPRUNG", GANZ AUF DEN FELGEN KAM PFUUSI UND DER WÖLFLI AUF DESSEN RÜCKEN AN. RASCH ÜBERQUERTEN DIE BEIDEN NOCH DEN FUSS BEIM RESTAURANT. ICH MUSSTE ALS SERVIERTOCHTER DEN SCHLUSS DER STAFFETTE MACHEN. NERVÖS TRIPPELTE ICH HIN UND HER ABER DA GAB MIR PFUUSI EINEN SOLCHEN ICLAPF AUF DEN RÜCKEN, DASS DER SCHWUNG NOCH BIS INS ZIEL REICHTE. ICH FREUTE MICH NATÜRLICH SCHAURIG, DASS ICH ALS ERSTER DURCHS GIENG, NATÜRLICH MIT HOCHERHOBENEM KOPF UND STOLZ DAS SERVIERBRETT IN DEN HÄNDEN. JA VON HEUTE AN REDE ICH NICHT MEHR MIT JEDEM!

Bäckerei Konditorei **Hug** Alpenstr. 10 6004 Luzern

Für ein schmackhaftes Znacht Beerewegge oder Läbchueche

Theiler & Kalbermatter AG

Bauunternehmung

Luzern

Hochbau Tiefbau Stollenbau

Bauspenglerei
Flachbedachungen
Leichtmetall- und
Chromstahlarbeiten

Albert Furrer
Luzern, Eichhof

HOTEL ROTHAUS

Klosterstraße 4, Luzern, Telefon 23 50 15

empfiehlt sich allen PFADFINDERN

Brauchli

Luzern: Mühlematttstrasse 2-10, Tel. 22 04 96
Emmenbrücke: Eichenstrasse 2, Tel. 55 44 55

HOLZBAU Fenster - Bauschreinerei

Touren-Proviant

SEINET & CO
Comestibles

Weggisgasse 28 Tel. 23 52 22

VOLKSBANK WILLISAU AG
Filiale Luzern

Auf unsern ● **Sparheften und Kassaobligationen**
sind Ihre Guthaben gut und leicht verfügbar angelegt

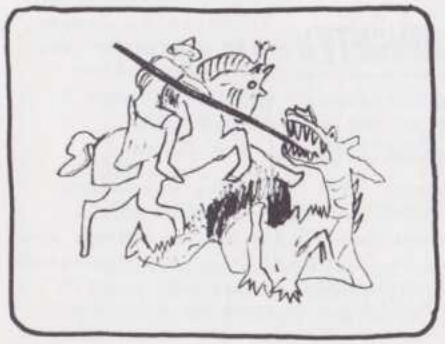

?

Anno 303 n. Chr.
in Kleinasien

Anno 1975 n. Chr.
im Eigenthal

Jedes Jahr – Georgstag

Georgstag – ein Muss für jeden Museggler !
Georgstag – der Korpsanlass mit
interregionaler Beteiligung !
Georgstag – eifach e rüdigi sach !

Um das Fragezeichen zu verkleinern ...
Datum 27./28. September
im Eigenthal, wir schlafen auch dort in den
Militärbaracken
Samstag: Sonderprogramm
Sonntag: DER LAUF
weitere Informationen erhalten die Venner
gleich nach den Sommerferien.

Das OK GT 75 der Abteilung Luegisland.

JUBILÄUMSREVUE:

S'GOHT KES JOHR MEH BIS ZOR PREMIERE !

NEUSTE MUSEGG NACHRICHTEN

Wünsche, Anregungen, Prozessandrohungen, Drohbriefe, Bomben, etc. sind zu senden an:
NMN - Redaktion
Löwen-Terrasse 5
6006 Luzern

Rücktritt aus finanziellen Gründen ?

Auf vielseitig nicht geäusserten Wunsch hin, soll der Horoskopschreiberling J. Horoskopus nun endlich auf eine weitere Spurmitarbeit verzichtet haben. J.H. meint dazu:" Ich wäre sowieso vom Vertrag zurückgetreten, da es für mich finanziell nicht interessant war und dieses Jahr auch keine Teurungszulage ausbezahlt wird." Nicht bestätigt ist die glaubhafte Meldung von unserem Korrespondenten H. Brunner aus Argentinien, wonach die Spurhoroskope vorzüglich und genau zutrafen: Siehe Spur Nr. 2/74 s.16: Stier, Liebe= Ueberraschung, Resultat: Huck heiratet!

Neues aus dem Nidwaldnerland

"Am 26. April ca. 20.noh fuhr ein oranger Renault mit LU Kontrollschildern mit sehr hoher Geschwindigkeit Richtung Engelberg, kam dann aber einige Minuten später mit noch grösserer Geschwindigkeit wieder aus Richtung Engelberg und rasste alsbald wieder, von Luzern kommend, nach Engelberg." Wir gingen dieser Geschichte nach und fanden den wahren ? Grund dieser verwirrten Autofahrt: Da den Insassen des Autos (Namen der Red. bekannt) die Strecke Luzern - Engelberg besonders gut gefiel und sie sowieso noch die Lebensmittel (die sie vergassen ?) in Luzern abholen mussten, scheuten sie die Mühe nicht, diese landschaftlich sehr schöne Strecke mehrmals zu befahren.

Schirmerturm macht den Schirm zu !

Anlässlich der Museggstafette, die dieses Jahr wieder einmal bei traditionell schönem Regenschein stattfand, musste man erneut feststellen, dass sich die Schirmertürmler trotz ihres Namens nicht in den Regen getrauten und den Schirm lieber zu liessen. Oder waren es andere Gründe ? Man munkelt,dass die Schitürmler aus Opposition nicht teilnahmen.Unser vielbeschäftigter Korpspsychiater meinte: "Es handelt sich hier eindeutig um einen vorpubertären, antiautoritären Oppositionskomplex der Führerschaft, der mit der Zeit von selbst vergeht." Hoffentlich!

Revue 76

Aus meist zuverlässiger Quelle wurde uns mitgeteilt, dass die Revue der absolute Höhepunkt im Luzerner Kulturleben sein werde. Der gleichen Meldung war zu entnehmen, dass laut einer Meinungsumfrage unter der Luzerner Bevölkerung, sich 95% der Befragten auf die Revue freuten. Die restlichen 5% konnten sich von Amtes wegen nicht freuen, da sie dem OK angehören.

Sporttrupp - ACHTUNG !!!

An der letzten Führerversammlung war ein eindeutiger Trend auf Streichung der Sporttruppsubvention zu bemerken. Ein entsprechender Antrag von Jake wurde nur ganz knapp verworfen, da eine kleine Mehrheit sagte, man solle dem Sporttrupp noch ein letztes Mal Zeit lassen damit er sich nun endlich bei einem Korpsanlass wie versprochen einsetzen könne, bevor man die Subvention streiche.

G E S U C H T

H A U S W A R T F U E R P F A D I H E I M

Das bisherige Hauswart-Ehepaar musste aus persönlichen Gründen leider zurücktreten. Wir suchen deshalb auf 15. SEPTEMBER 1975 ein neues Hauswart-Ehepaar.

Wir stellen eine komfortable 4½-Zimmerwohnung zur Verfügung.

Interessenten erhalten nähere Angaben unter folgenden Telefon-Nummern: 36 11 36 (Albert Ruckstuhl), 31 28 06 (Peter Birnstiel), bitte nur abends.

Neues vom Heim

Seit dem 1. Mai 1975 amtet als neuer Heimverwalter: Walter Stein, Wilstrasse, 6370 Stans-Oberdorf, T Nr 61 44 72. Die Führerschaft wird gebeten, von dieser Aenderung Kenntnis zu nehmen. Der Unterzeichnete dankt Walti für die Bereitschaft, ihm dieses Amt abzunehmen.

Eine weitere Aenderung in personeller Hinsicht, die schwerer wiegt und die wir sehr bedauern, steht uns noch bevor: Herr und Frau Lips verlassen uns leider auf den 15. September 1975. Mit grosser Hingabe und Liebe zur Sache und, wenn nötig mit gütiger Strenge, haben sie ihres Amtes gewaltet. Manchmal bedurfte es starker Nerven; denn die Museggler sind nicht alles Aengeli. Das wussten Herr und Frau Lips natürlich schon beim Amtsantritt. Aber es gibt im Heim manchmal leider bedauerliche Vorfälle. Wir denken da an mutwillige Beschädigungen, Rücksichtslosigkeiten, Disziplinlosigkeiten, Frechheiten und wie die ....keiten und ....heiten alle heissen. Deshalb appellieren wir bei dieser Gelegenheit wieder einmal an alle, die sich diesbezüglich an der Nase nehmen müssen (sofern sie es überhaupt merken !): Führt Euch doch im Heim nicht wie Rowdies auf, sondern wie Pfadfinder. Und den Führerinnen und Führern raten wir in ihrem eigenen und im Interesse der ganzen Pfadfinderei väterlich: Fordert etwas mehr Disziplin von den Wölfen und Pfadern. Dieses Wort mag bei vielen nicht so hoch im Kurs stehen, und doch ist zu bedenken, dass der Pfadibetrieb für die Buben bestimmt angenehmer ist, wenn etwas gefordert wird. (Also spricht Steli zum Abschied als Heimverwalter, als welcher er leider zuwenig gemacht hat und sich dessen bewusst ist.)

Nun ist aber beizufügen, dass Herr und Frau Lips nicht aus diesen Gründen zurücktreten. Es sind rein persönliche Erwägungen die sie diesen Entschluss fassen liessen.

So danken wir ihnen und ihren Söhnen und Töchtern, die ja auch mitgeholfen haben, recht herzlich und wünschen ihnen schon heute alles Gute für die Zukunft (auf dem Bramberg). Hoffen wir, dass Herr und Frau Lips doch hin und wieder einwenig Heimweh nach dem Pfadiheim und den lustigen Pfadibuben haben werden !

NÖLLITURM

REKOGNOSZIERUNGSBERICHT VOM 8. STAMM IN RODELS

Es Brechtli...Rázüns! s Razünser isch gsünser...e rote bitte...e zwöier?... nei Rotenbrunnen...Rodels High Noon...schnarch...schnarch...de Bahnhofvorstand ...Bomm Tschips osem Automat...sum sum es Biinli...Totenstille...der Colt sass locker...
Ond jetz no öbbis vom Lagerplatz persönlech...
riesig, hetzig, horrorig, geissig, gfellig, high noonig, quarkig, feschig, achtstammig, filmig, lachsig, rheinig, baumig, zäItig ond cheibe cämpierig, holzig, lassig, tschouig, dorschtig, schlofig, föhnig, platzig, schoofig, errig, schtromig, eifach BOENDIG

Espérant vous avoir donné les renseignements nécessaires, nous vous présentons, Messieurs, nos salutations distinguées, (veuillez les agréer)

Die Rekognoszierungskommission

le syndic

Da noch keine gültigen Lösungen (m i t der persönlichen Glücksnummer) des R A E T S E L R A T E N s bei uns abgegeben worden sind, veröffentlichen wir die Lösung erst in der nachsten Spur.
DU HAST ALSO NOCH EINE CHANCE...

WIR VERKAUFEN NICHT NUR BÜRO-MASCHINEN ...

«Le Dézaley» Lucerne
im originellen
Waadtländer Restaurant
und Säli, im 1. Stock
Theaterstrasse 6 LUZERN
Telefon 041 - 22 78 44
Familie W. Suter-Meyer

Moderne Haarpflege für Damen und Herren im

L. HORAT-FELBER, Luzern
dipl. Damen- und Herren-Coiffeur
Alpenstr. 5
Tel. 22 77 72

Salon Louis

Wir bauen
Wir vermieten
Wir verwalten

agima

Fluhmattweg 6, Tel. 36 40 40
Mitarbeiter:
Werner Lehmann APV

Für Mützen zu
Kirsten-Bieri
Pilatusstr. 15 Luzern

...WIR REPARIEREN SIE AUCH GEWISSEN-HAFT UND ZU-VERLÄSSIG!

waldis
BÜROCENTER DER ZENTRALSCHWEIZ

6002 Luzern Bahnhofstrasse 32
Tel. 041 - 22 75 75

Die gewissenhafte Pflege Ihrer Büromaschinen ist uns ein Anliegen. In unserer modern eingerichteten Werkstätte reparieren od reinigen unsere Spezialisten Ihre Büromaschinen (alle Fabrikate) sorgfältig und rasch.

Moderne Brillenoptik aus dem
modernen Spezialgeschäft

MOOS
OPTIK PHOTO
PILATUSSTRASSE 34 6003 LUZERN

AVIA
Schätzle AG
Import von Erdölprodukten
und Kohlen
Tel. 041-444546
6002 Luzern, Güterstrasse 1

RUCKLI
GOLD - SILBER - UHREN
Bahnhofstrasse 22 Luzern

FREY

FELLMANN
BAUUNTERNEHMUNG AG
6000 LUZERN

Ein
JUGENDSPARHEFT
mit 5 % Zins
Luzerner Landbank
Aktiengesellschaft
6020 Emmenbrücke (041) 55 28 24

Immer frische
GEMÜSE UND FRÜCHTE
bei E. Emch-Konrad
Unter der Egg Telefon 22 25 71

4.Stamm-S O - L A 7 5

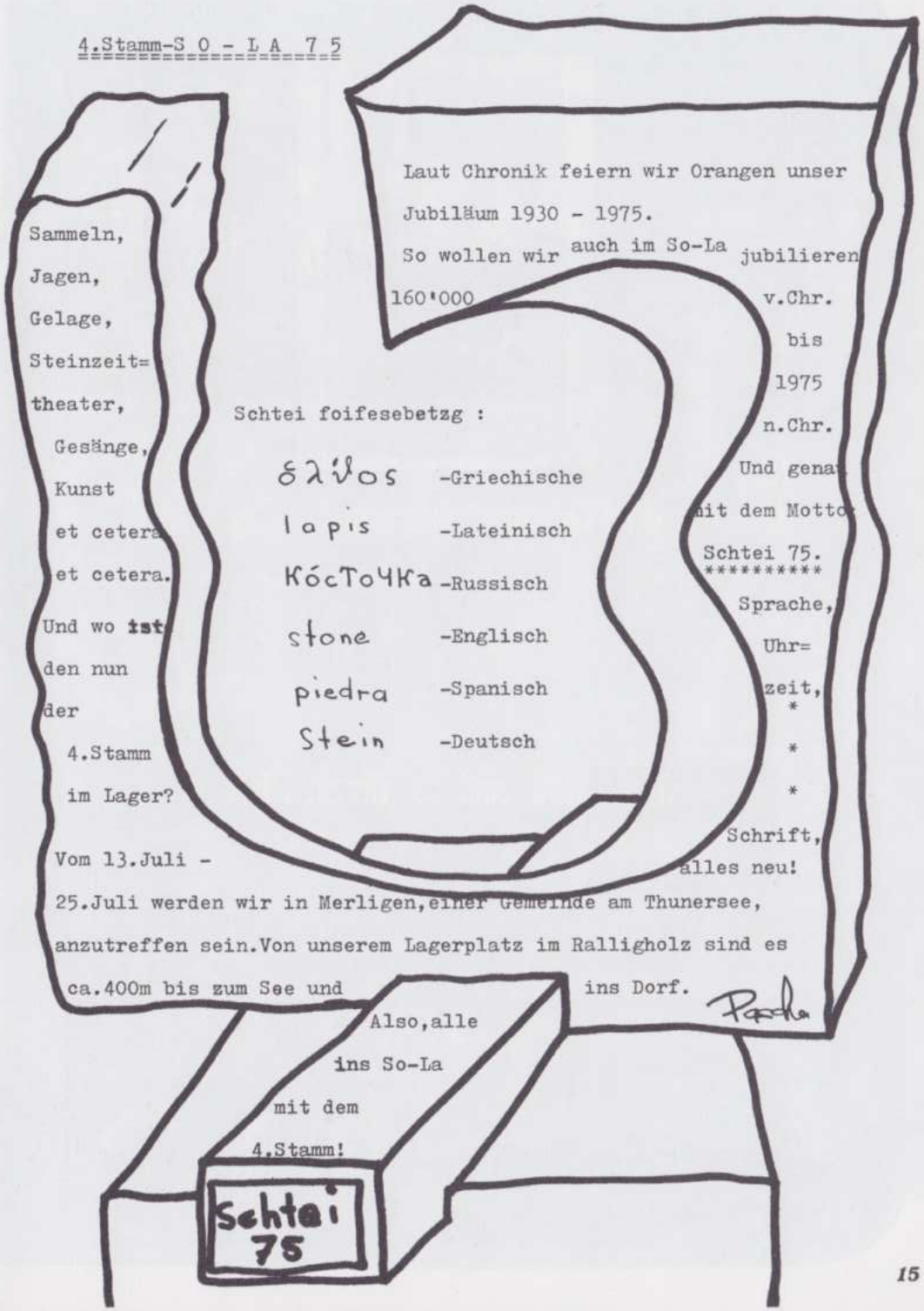

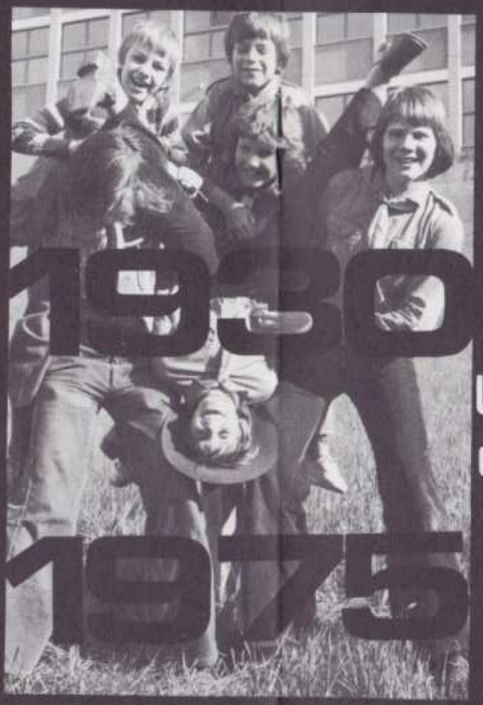

Ungefähr achtzehn waren wir an der ersten Übung des neuen Trupps im Sedelwald im Sommer dreissig...

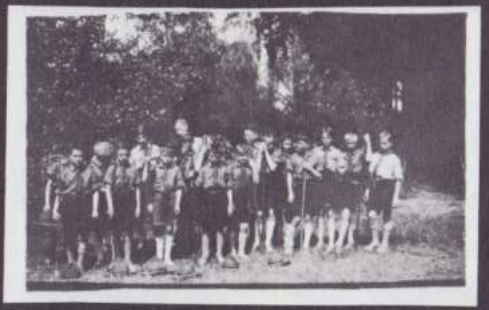

Im Sommer fünfundsiebzig sind es vierzig Pfader...

Wir Veteranen haben die Hoffnung bewahrt, dass alles Wesentliche, was die Pfadfinderei in den vergangenen Jahrzehnten so entwickelt hat, lebendig geblieben sei und weiter wirken möge. Diesen unsern Wunsch verbinden wir mit der Gratulation zum fünfundvierzigsten und fünfundzwanzigsten Geburtstag der Orangen und Blauorangen.

P. Fässler

hv

ZYTTURM

Abteilungsskirennen / Wolfsübertritt (12.4.)
****

Beim plötzlichen erneuten Wintereinbruch haben wir Pfader und Wölfe uns erneut in den Schnee gewagt; die einen mit Skiern auf Fräkmünt, die andern mit Schlitten bewehrt auf Krienseregg. Rassig ging es bergab. Auf der ausgesteckten Piste unterhalb Zimmeregg konnte jeder Zyttürmler seine skifahrerischen Künste zum besten geben. Den einen machte der Schnee, den andern der Wachs etwas Sorge ...

Rangliste der Spitzenfahrer:

Pfader:			Wölfe:		
1. Philos	3. Stamm	32 "	1. Markus	Kaa	38 "
2. Pips	" "	35 "	2. Peter	"	39 "
3. Dill	" "	37 "	3. Franz	Chil	43 "
. Flink	7. "	37 "	Guido	"	43 "
4. Flöts	3. Stamm	44 "	4. Mathias	"	70 "
5. Pronto	7. "	45 "	5. Martin	"	94 "

Wieder in Kriens eingetroffen, versammelten wir uns zum Wolfsübertritt. 9 Wölfe konnten zu den Stämmen übertreten.

AL

Mutationen:

Zur Meute Chil (Buchrain/Inwil) sind zwei neue Führerinnen gestossen:

Pia Huwiler, Neumatt, 6036 Dierikon und Rosmarie Christen, Schulhaus, 6036 Dierikon

AL

Gewissensfrage

Hast Du Dir das Datum für den Georgstag schon notiert? → 27./28.9.75

7.STAMM
grün-weiss

SO-LA VORSCHAU DER 7.-STAEMMLER

Salü zäme,
Hoffentlich habt Ihr Euch nicht schon für ein anderes Lager angemeldet,sonst verpast Ihr sicher was.Wir werden dieses mal nach Môtiers(Kt.Neuenburg)reisen und dort für I2 Tage unsere Zelte aufschlagen.Dieses einmalige Juragebiet wird uns zu schönen Wanderungen verlocken.Z.B.der Creux-du-Van(ein Naturreservat)oder die Areuseschlucht. Das Dorf selbst hat etwa 800 Einwohner. und ist hauptsächlich ein Bauerndorf. Es hat noch ein Schloss und ein Museum, wo einst Jean-Jacques Rousseau weilte. Môtiers ist auch der Hauptort des Val-de-Travers.

Das Dorf Môtiers
735m.ü.M.

Na, Solo und Chrampf,wie gefällt Euch der Lagerplatz?

Der Platz liegt etwa I5Min. vom Dorf entfernt,in einer herlichen Waldlichtung.Er ist sehr gross und ausser dem Forellenreichen Bach noch zwei zugängliche Blockhütten und einen Brunnen,der trinkbares Wasser führt.Asserdem ist der Platz windstill und ungefährlich. Ich hoffe zuversichtlich,dass alle ins Lager kommen können.

Uebrigens wird auch Solo(unser Ex-Stammführer)die erste Woche mit uns im Lager verbringen.

Ein Gruss an alle

Euer Remis

Remis

Lagerplatz

LUEGISLAND

S O M M E R L A G E R V O R S C H A U M E U T E R I K K I

Juhui! Wir ziehen dieses Jahr in den Jura ! Am 13. Juli fahren wir mit Sack und Pack nach Grenchen ins Pfadiheim Johanniter.

lo Tage werden wir im 2-stöckigen Heim wohnen und uns fleissig unserem Motto: R o b i s o n widmen.
Unser Haus ist folgender massen aufgebaut:

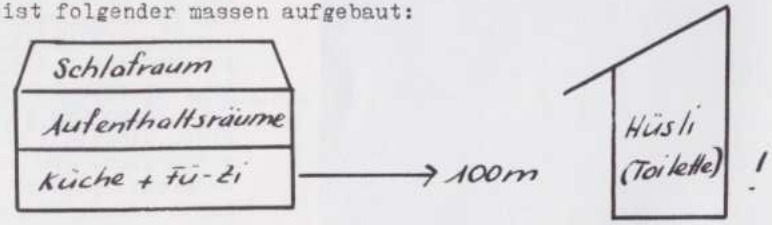

Nebenan hat noch ein Schäferhundeverein eine Hütte, deruns jedoch nicht stören wird, da es bis dorthin einen grossen "Tschutti- torni- usw. Platz hat.
Wir nehmen eventuell auch noch ein Zelt mit, auf jeden Fall werden wir aber Hütten und Brücken, Robinsonwerkzeuge etc. basteln.
Kurz gesagt: mir händs dänn de Plausch!!!!

Unsere genauen Koordinaten : 225/89o//595/625

Wir wünschen allen andern Musegglern viel Vergnügen und viel Sonnenschein im Sommerlager

Meute Rikki

Achtung ! Achtung !

Für alle jene, denen 'Fit mit Jack' am Radio schon verleidet ist !

Fit mit Sugar und Rontou
-*-*-*-*-*-*-*-*-*-*-*-*-*

8. März 1974 21.oo h Roverzentrum Engelberg
Erschöpft von der Kissenschlacht (sprich:Schlägereilein) lassen wir uns auf den erstbesten Stuhl fallen.
So - die da oben sind ruhig. Wir haben gerade das Gutenachtliedlein gesungen und den Schlafraum auf den Zehenspitzen verlassen.
Für alle die es noch nicht bemerkt haben: Wir befinden uns im Rikki- Weekend , das wir alle in vollen Zügen geniessen.
Aber halt! Was ist denn das? Erlaubt sich wahrhaftig einer, nach der "Nachtruhe" noch auf seiner MULORGEL ZU SPIELEN! Den holen wir uns.! Der Betreffende wird zu loo Kniebeugungen verdonnert.
Nach lo Minuten sehen wir uns gezwungen, wieder einige herunterzuholen. Aha, die Rudelführer - unsere 'Grossen'. !!!
Zuerst 2oo Kniebeugungen, dann noch einige Liegestützen, so - abfahren ins Bett. Doch nein - sie glauben es nicht und so bekommen wir nach einer Viertelstunde nochmals dieselben Gäste.

lo Min.		Step
5	"	Kniebeugungen
8	"	Laufen und Hüpfen am Platz
2	"	Liegestütz
5	"	Hampelmann

Anschliessend einen Schluck Wasser.
Wir kommandieren abwechslungsweise: auf und ab und auf und ab und auf und ab und auf und ab und auf und ab und auf und ab und auf und ab und etc.
Auf dem Bauch k r o c h e n die vier die Treppe hinauf und - oh wunder - es herrschte absolute Ruhe. Dafür müssen noch einige Kandidaten aus dem andern Schlafraum antreten.
Dieses Weekend werden unsere Wölfe sicher nie vergessen, vor allem die "Bösen" (=Führerinnen). Am Sonntag war übrigens schon wieder alles vergessen!!

Abschreiben des Turnprogrammes ist nur mit besonderer Erlaubnis gestattet. Copright by S+R

Wegen Pneus
zum Pnö

Pneumatikhaus AG Luzern

Obergrundstrasse 26 Telefon 22 34 44

HEINZ SCHOENEICH
dipl. Malermeister
Luzern Horwerstr. 28 Tel. 41 24 56

empfiehlt sich für fachgemässe
Ausführung aller Malerarbeiten

Reissverschlüsse

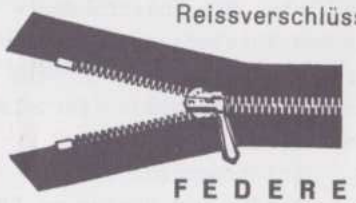

FEDERER
beim Theater

dollé
Pflanzen · Blumen · Kränze
KAPELLGASSE 26, LUZERN
BEIM RATHAUS

Wollenhof
GEBR. WEBER AG
6003 Luzern, Pfistergasse 1, Tel. 041-23 35 15

RESTAURANT EICHHOF

EMPFIEHLT SICH
FÜR DIVERSE ANLÄSSE

F. P. Meier

ROTH

Lacke
überall!

ROTH & CO. AG. Reußbühl-Luzern
Tel. (041) 55 36 36

5. STAMM ROT-BLAU SO - LA - VORSCHAU 75

****

Steckbrief:

Dauer:	13. - 26. Juli 1975
Ort:	Arconciel, Kt. Fribourg
Koordinaten:	575 / 000 // 178 / 300
Lagergelände:	gross, felsig (siehe Bilder), romantisch, tönderig für ein Geländespiel

Wenn die Zeit nun gekommen ist, holpern wir mit dem Tschutschi nach Fribourg. Anschliessend mit de gälbe Zähnd in unser Kaff Arconciel. Dann steigen wir in die tiefe Saaneschlucht hinab. Dort schlagen wir auf einer langgestreckten Wiese unsere Zelte auf, auch die patentierte "Goul-Küche" fehlt nicht.

Naturbassins laden zum Baden in der Saane ein. Auch die fanatischen Würmlibader kommen auf ihre Rechnung! (ohne Patent!!!) Zum Programm ist zu sagen, dass wir wieder die beliebten Atelies (Malen Peddigrohr, Ping-Pong und Stangentennis) aufbauen. Auch die Superatlehten haben wir nicht vergessen, mit der Olympiade und dem jeux sans frontières kommen sie voll auf ihre Rechnung. Für abenteuerhungriege gibt es ein 24-stündiges Geländespiel. Das Programm enthält noch Gags am laufenden Band.

So sah es beim reken
am weissen Sonntag auf
unserem Lagerplatz aus!!!

Hier sand einmal eine Scheune,
sin ech schoo einisch Pfader
do gzi ???

De Dandy meint:" Wenns jietzt scho Schnee het, wie gsets denn erst im Juli us ???

Das ist einer der mächtigen Felsen, die unser Lagerplatz umzäumen.
Toll zum Abseilen meinen die einen, etwas hoch die anderen.

Auf diesen Stein werden wir unsere Fahne aufpflanzen.

Hier können wir nach Lust und Laune baden.
Für Nichtschwimmer:
Es lohnt sich Schwimmen zu lernen!!!

Was ist das ?
Man kann es nicht glauben, aber das ist unsere Quelle. Hoffentlich hat sie auch im Sommer Wasser.

ROMANTISCH nicht war ?
Einfach zwöi Täumli !!!

Strigzi, Dandy, Chrampf + Co
CHRAMPFS

Test für alle Spurleser
Beginn
2. Stam̄, gelb-äh gold
DOUANES SUISSES
L'ECRENAZ
Was für ein Geschlecht hast Du?
männlich
Bravo!
weiblich
faule Ausrede
Bist Du Pfader?
ja
nein
Bist Du im Handballclub?
nein
werde Pfader
ja
tritt aus und in die Pfadi ein!
Bist Du 2. Stämmler?
ja
nein
Dann bist Du selbst schuld. Komm sofort zu den Gäälen!
Gefällt es Dir im 2. Stamm?
nein
Lüge nicht! Des Pfadfinders Wort ist wahr!
Also liebst Du Vanille crème und hast die gelbe Farbe gern?
ja
Hör doch auf zu rätseln. Du bist ja schon ein waschechter 2. Stämmler
s'liebe Jura-sünneli
Also eher welsst Du gold. Wieso der 2. Stamm goldig ist?
nein
Du wirst es erfahren im grossartigen
ja
Hast Du die Anmeldung schon abgeschickt fürs?
Wir treffen uns spätestens im
Pfad!
Musea
Gehst Du mit Deinen Eltern in die Ferien?
ja
Pfui!
nein
Liebst du Schoggicrème?
ja
nein
Bist Du Frühaufsteher?
ja
nein
Kannst Du schwim̄en?
ja
nein
Dann unternimmst Du sicher gerne eine Nachtwanderung?
ja
nein
Dann kannst Du sicher singen
nein
Dann lerne es
ja
Singst Du gerne im Liegestuhl?
ja
so nimm ein herrlich erfrischendes Morgenbad
Wo? - Natürlich im
nein? aha, Du wanderst lieber am Tag?
ja?
Da bist Du gerade richtig im
Dir ist nicht zu helfen! Tritt dem Handballclub bei!!
nein
Den basteln wir im
ja
SO-LA 75
Les Taillères
(Jura)
12. - 30. Juli

SCHIRMERTURM

WECHSEL IN DER ABTEILUNGS

nach dreijähriger tätigkeit als abteilungsleiter muss ich aus zeitlichen gründen dieses anspruchsvolle amt niederlegen. auch daniel roth (π), langjähriger kassier unserer abteilung (schon fast ein mythos), kann seine tätigkeit nicht mehr länger ausüben.

wir möchten allen danken, die uns bei unserer arbeit geholfen haben und unser duo tatkräftig unterstützt haben.

mein nachfolger ist andreas bucher (knorrli) und die kasse übernimmt peter bucher (chrampf). knorrli war hilfsstammführer des ersten stammes und nach eineinhalb jahren pfaderischer inaktivität seit kurzem mein stellvertreter. chrampf war hilfsstammführer des 6.stammes.

wir wünschen beiden bei ihrer neuen arbeit viel freude und wenig ärger.

mit freundlichen gruss

roberto canova / combi

A. BUCHER OBERHOCHBÜHL 2 LUZERN 23 85
P. BUCHER HUBELRAIN 19 LUZERN 413629 60

APV

Zwei Sachen haben mich seit der letzten Spur sehr gefreut.

Bekanntlich haben die "Schwalben" im letzten Herbst den Georgstag gewonnen. Das hat dann einen alten Schwalbenvenner (nicht mich, obwohl ich natürlich auch schaurig stolz war !) dermassen gefreut, dass er es sich nicht nehmen liess, die heutigen "Schwalben" mit verschiedenem Lagermaterial zu beschenken. Preisfrage: Welcher Schwalbenvenner wars ?

Zweitens durfte ich mich über einen Brief von Kurt Sidler persönlich freuen, in welchem er mir für meine Spur-Tätigkeit seinen Dank ausspricht. Es geht mir jetzt natürlich nicht darum, mich in diesem Dank zu sonnen. Aber es freut mich doch sehr, dass meine bescheidenen Zeilen dazu beitragen, den APV Musegg zusammenzuhalten. Weiter ist von Interesse zu vernehmen, dass der Donnerstag-Stamm seit zwölf Jahren (Damals: Finanzaktion für das neue Heim) immer noch im Luzernerhof besteht. ".... Nächstens werden übrigens die AHV-Bezüger ein Nachtessen stiften !" - Schade, dass wir nicht wissen wann. Ich schlage im übrigen vor, dass der Mittwochstamm (Turner) dem Donnerstagstamm nächstens einmal seine Aufwartung macht.

APV-Sport

Am Engadiner Skirmarathon war erstmals auch der APV Musegg vertreten. Ein Team unter Führung von "Chosli" mit Orgi Gilliéron und Walti Zindel schlug sich ausgezeichnet. Bei der Durchsicht der fast 10'000 Namen aufweisenden Rangliste entdeckte Chosli aber noch andere Musegg-Altpfader: "Sambo", Paul Hug, seines Zeichens Kantonalfeldmeister (bester Museggler), "Mister", Hans Fellmann und "Unkas", Fritz H. Hool; alle drei unter Elite !

Chosli schlägt vor, anlässlich des 50-Jahrjubiläums unserer Musegg sollten sich 1976 alle Museggler zu einer Mannschaft zusammenschliessen. Vielleicht würde Sambo an zwei bis drei Nachmittagen im November oder Januar als Trainer amtieren ?? - Der Ball rollt, wer fängt ihn auf ?

Turnen

Das träge Fleisch hat bei verschiedenen Turnern wieder Oberhand bekommen. "....und sehet zu, dass Ihr dem Fleisch nicht Macht gebet" heisst es in der Bibel ! Wie immer: Jeden Mittwoch, 1800 - 1930 Uhr, St. Karli-Turnhalle. Während der Sommerferien in Rathausen (auch schwimmen).

Wahlen

Bei den vergangenen Grossrats-, Gross-Stadtrats- und Stadtratswahlen entdeckte ich unter den Kandidaten verschiedener Listen eine stattliche Zahl ehemaliger Museggler (auch -innen). Es ist erfreulich, dass "man" sich immer noch für Politik interessiert und dass sich gerade ehemalige Pfader zum Dienst an der Oeffentlichkeit stellen. Den Gewählten gratulieren wir und wünschen Ihnen Befriedigung und Erfolg in ihrem Amt und den "Fernerliefen" rufen wir zu: jo no, s'macht au nüd ! - Warum haben viele Kandidaten unter den Vereinsmitgliedschaften den "APV Musegg" nicht aufgeführt ?

BRENNSTOFF

BRENNSTOFF AG 6000 LUZERN 12

Geschäftsleitung: H.R. Wegmann, APV

Martin + Co.

Spezialhaus für Tapeten

6002 Luzern
Kapellgasse 3
Telefon 23 11 33

Robuste Uhren

Engelberg
Haus Schwanensee

spöring

Luzern
Kornmarkt 8

für Pfadfinder

WIBA

Turn-, Sport- und Spielgeräte
Hubfaltwände, Teleskoptribünen,
demontable Tribünen und
Wellenmaschinen.

Schulmöbelfabrik
Stahlrohrmöbel

WIBA AG
Gemeindehausstrasse 10
6010 Kriens **45 33 55**

SANDSTRAHL- UND METALLSPRITZWERK

Beachtet beim Einkauf unsere Inserenten

HERMANN JOST

Gartenbau / Gartenunterhalt

Seetalstrasse 40

6020 Emmenbrücke

Telefon 041 - 55 92 96

"Story"-Zusammenkunft

"Heiseri" hat die Initiative ergriffen. Er lädt ein zu einem Treffen aller "Story"-Führerinnen und -Führer auf das Wochenende von 21./22. Juni 1975 in Luzern. Falls jemand keine persönliche Einladung erhalten hat, wende er/es sich direkt an Heiseri, Ernst Ackermann, Brambergstrasse 36, 6004 Luzern.

Für jene, die es nicht wissen: die Story-Führerinnen und -Führer haben nach dem Krieg, d.h. in den Sommern 1945/46 total drei Lager für kriegsgeschädigte Kinder (Buben aus Belgien, Holland und Frankreich) durchgeführt. Standort war die Villa Story in St. Moritz. Jedes Lager dauerte drei Monate und umfasste 40 Buben und ein Führerteam von 10 bis 12 Leuten. Auch die St. Moritzer- und Churer-Pfadfinder machten mit.

Dies und Das

Am 20. Februar 1975 wurde in Barcelona ein ganz gewöhnlicher Ueli geboren, Sohn von Hans und Evelyne Schiess-Bucherer, Calle Luis Millet 162, Masnou/Barcelona. Schon noch lustig, in Spanien braucht man jetzt Schweizer-Vornamen und in der Schweiz sind die spanischen Namen en vôgue.

Dorli und Urs Auf der Maur-Heller begrüssten am 11. März 1975 ihr Töchterchen Franziska.

"Grizzlis", Doris und Walter Lips-Kaufmann, melden gerade bei Redaktionsschluss, 15. Mai 1975, die Geburt ihres zweiten Kindes: Matthias.

Bei den drei Elternpaaren handelt es sich übrigens um Liaisons zwischen Wolfsführerinnen und Pfadern/Führern. Herzliche Gratulation den Eltern, Grosseltern und beste Wünsche. -

Ich wünsche Euch bei dieser Gelegenheit schöne Ferien, kommt alle gesund zurück, Cheibid ned zvill umenand und nämid's g'müetlech ! Ich haus im Oktober mit meiner Familie ins Maggiatal, deshalb herzlichst Euer

Pietro Gamba da Pera

50 JAHRE MUSEGG

APV-ler aus aller Welt treffen sich am 27. März 1976 im Kursaal ! ! !

619 Mitglieder zählt unser **APV**

Eine stolze Zahl! Verglichen jedoch mit den Legionen Luzerner Buben, die bei der Musegg zu Männern wurden, sind es doch nicht so viele.

Ueberlegt Euch deshalb, welche Eurer Kameradinnen und Kameraden aus der Aktivzeit noch nicht bei uns mitmachen! Gebt ihnen bitte das Anmeldeformular, oder sendet mir entsprechendes Adressmaterial!
Der APV kostet ja soo...oo wenig und bietet sooo...oo viel!

Jawohl, diesem Missstand will ich sofort abhelfen und auch dem APV beitreten:

Name: Vorname: Pfadiname:

Jahrg: aktiv von bis Meute: Trupp/Stamm:

Einsenden an: Kurt Balmer, Brambergstr. 76, 6004 Luzern, 23 26 82

Bitte beim Zügeln nicht vergessen: Sendet mir eine Adressänderungskarte. Es macht immer viel Arbeit, die Retouren mit dem Vermerk "abgereist ohne Adressangabe" wieder an den Mann zu bringen. Vielen Dank!

Kuba